

Ověřeno při vydávání společného rozhodnutí (U+S)
 ze dne 18. 1. 2015
 čís. jedn. OVV 1170/11 2015/1 Mr
 Odborem výstavby Úřadu městské části
 Praha 12

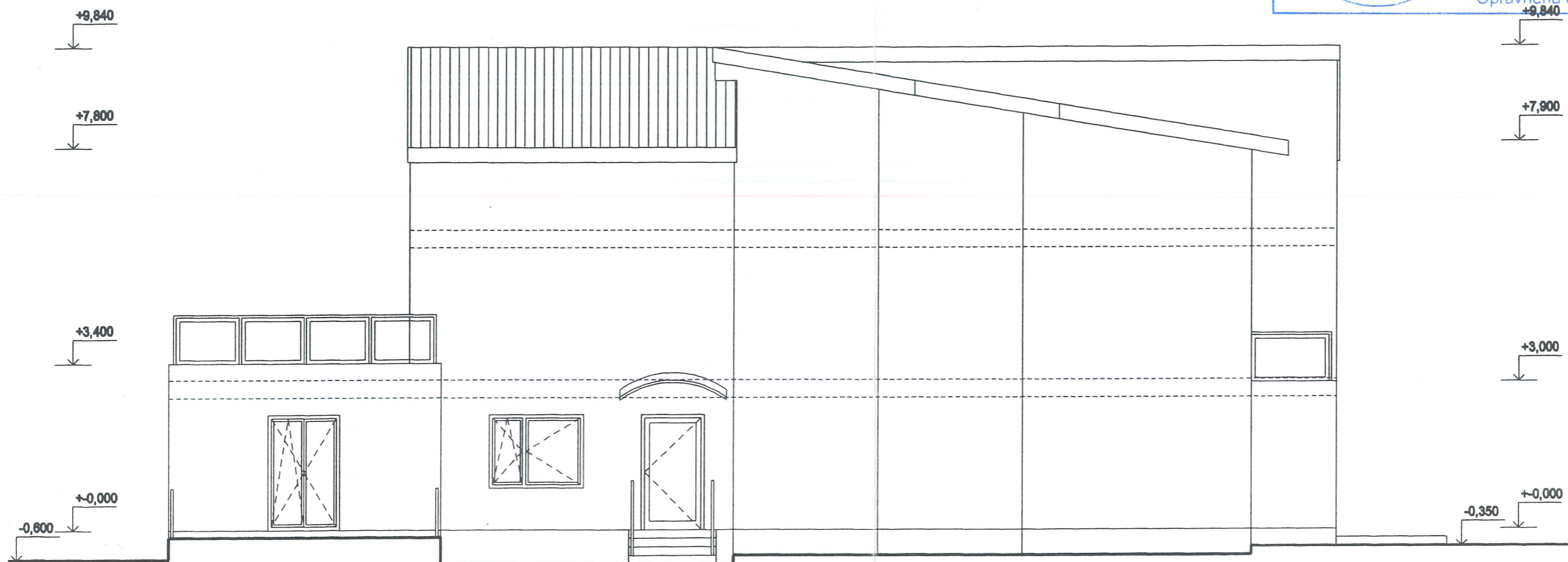

Miloslav
 Oprávněná úřední osoba



POZNÁMKA :

- VNĚJŠÍ OMÍTKA FASÁDY HLADKÁ ZRNO 1,5 mm, BARVA SVĚTLÉ ŠEDÁ
- VNĚJŠÍ OMÍTKA SOKLU STĚRKOVÁ MARMOLIT ZRNO 2,0 mm BARVA TMAVĚ ŠEDÁ
- OKNA PLASTOVÁ TROJSKLO, VENKOVNÍ BARVA ŠEDOČERNÁ, VNITŘNÍ BILÁ
- STŘEŠNÍ KRYTINA PLECHOVÁ PLASTOVANÁ, BARVA ŠEDOČERNÁ
- PODBITÍ PŘESAHŮ STŘECHY DŘEVĚNÉ PALUBKY, BARVA TMAVĚ HNĚDÁ

Ing. Milan Melicher Projektové a inženýrské služby Pivcova 958/10, 15200 Praha 5 tel.: 739 657 422 e-mail: mmelicher@seznam.cz	PROJEKTANT : ING. MILAN MELICHER	VYPRACOVAL : ING. MILAN MELICHER	
	INVESTOR : VILLADŮM KAMÝK s.r.o. Ke Kamýku 462/12, Praha 4	DATUM : 02/2015	ČÍSLO PROJ.: 010-15
AKCE : VILADŮM KAMÝK KE KAMÝKU 462/12, PRAHA 4	STUPĚŇ PD : DSP	FORMÁT : 2A4	MĚŘÍTKO : ČÍSLO VÝKR.: 1:100 D.1.1.8
U+00C8ÁST : ARCHITEKTONICKO STAVEBNÍ ČÁST	NAZEV : POHLED SEVEROVÝCHODNÍ		

